

TERREMOTO IN SIRIA

REPORT DELL'INTERVENTO



Nome del programma

Risposta Rapida all'Emergenza terremoto in Siria

Enti implementatori

Caritas Italiana e Caritas Siria

Preparato da

Caritas Italiana

Periodo coperto dal rapporto

Da Febbraio ad Aprile 2023



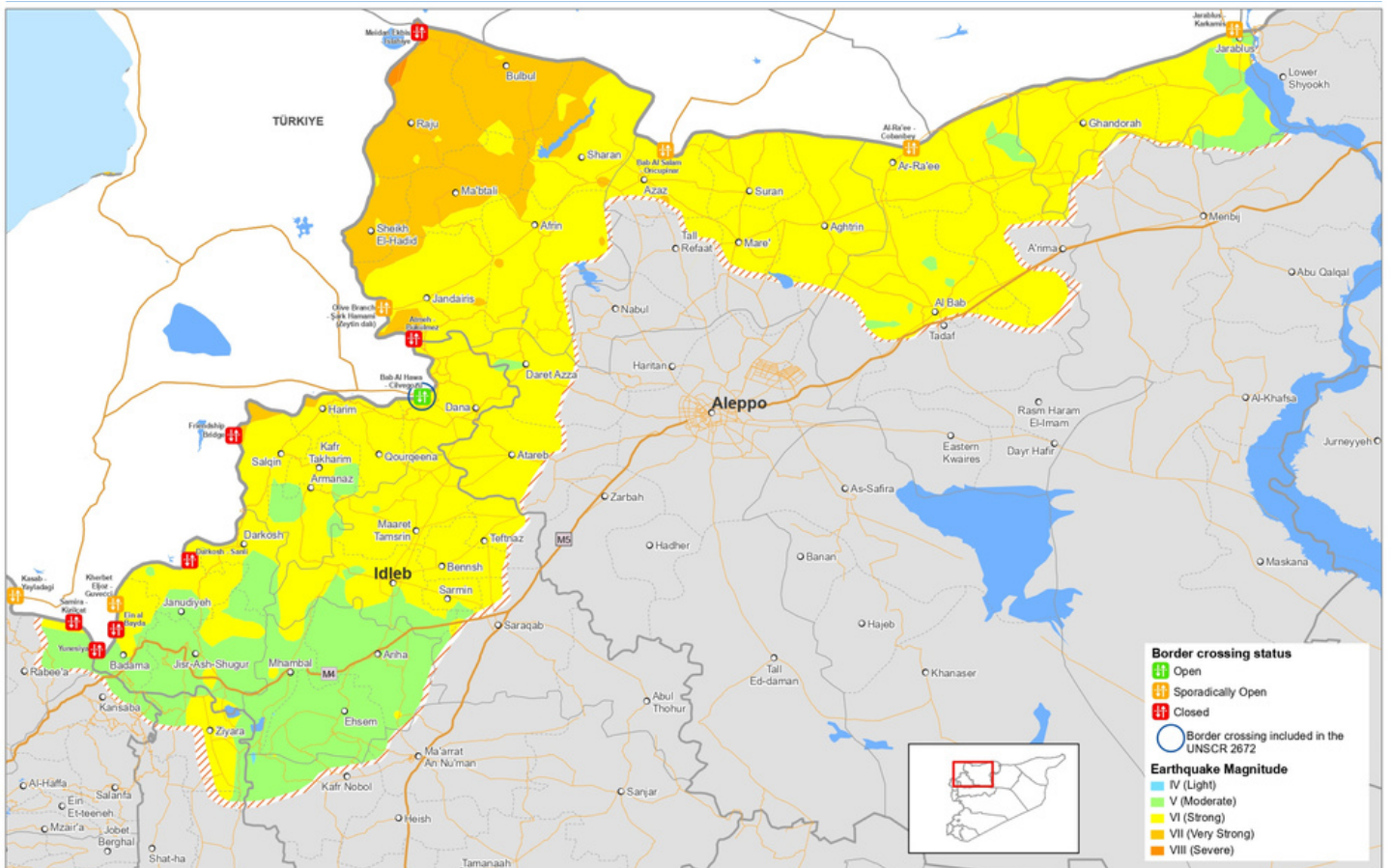

*Mappa dell'Ufficio per il coordinamento degli affari umanitari (OCHA) delle aree della Siria affette dal terremoto e dei passaggi di frontiera

In Siria la risposta delle autorità e delle organizzazioni internazionali è resa ancora più complicata dalla guerra in corso. In particolare la zona colpita dal terremoto è proprio la parte del Paese dove è ancora in atto il conflitto armato tra vari attori, che si contendono la gestione del territorio.

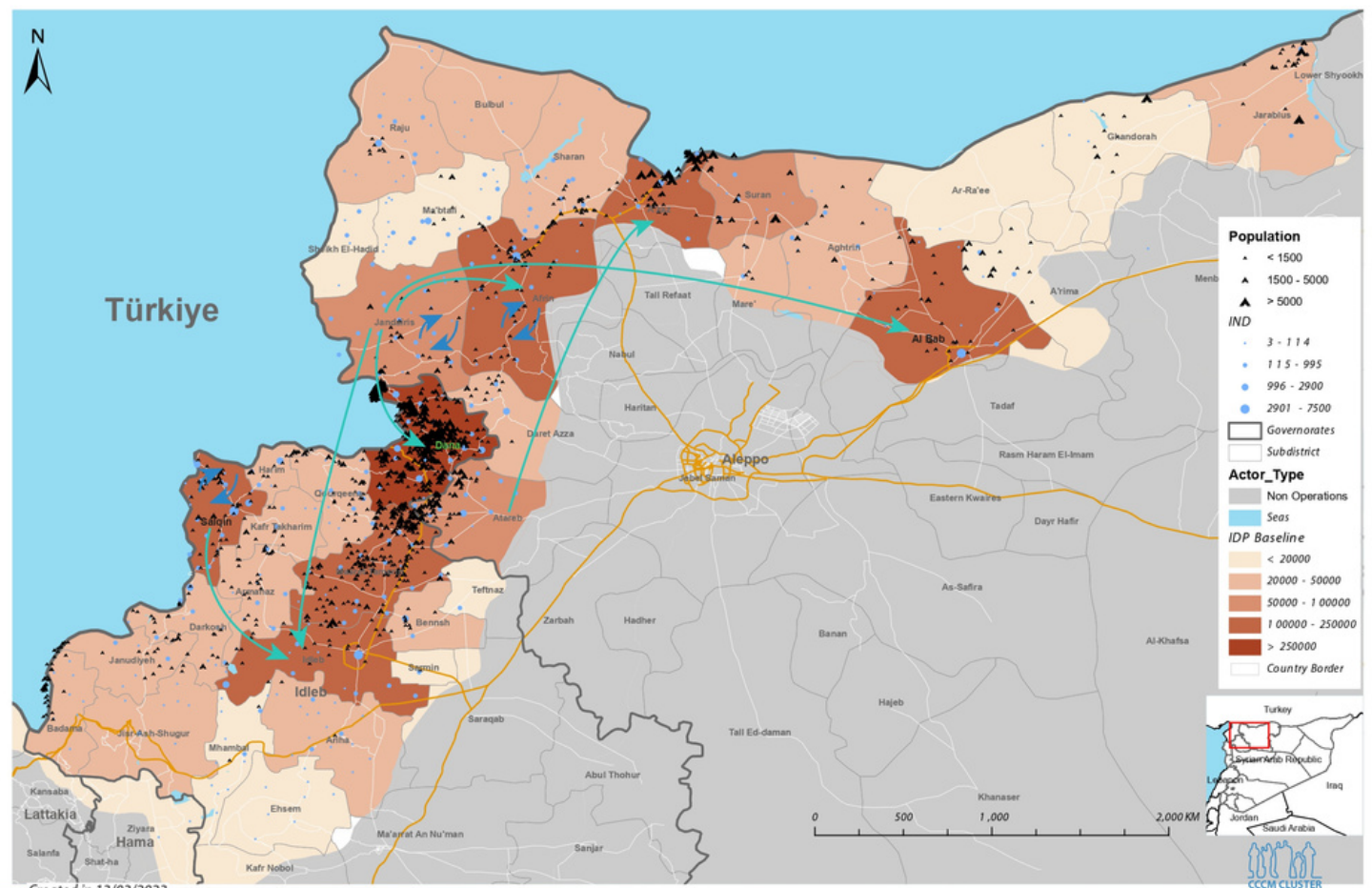

Created in 13/03/2023

*Mappa del CCCM Cluster degli spostamenti di sfollati nelle aree del Nord Ovest della Siria de affette dal terremoto

L'INTERVENTO DI EMERGENZA

- Caritas Siria era attiva in tutto il territorio colpito (ad eccezione della regione di Idlib) già prima del terremoto, con programmi di assistenza umanitaria (distribuzione di generi di prima necessità e sostegno finanziario) sanitaria e riabilitazione economica (sostegno finanziario e tecnico a piccole imprese familiari).
- A seguito del sisma ha immediatamente mobilitato i team degli uffici regionali e nazionale nel soccorso alla popolazione colpita. Dopo una prima analisi della situazione, Caritas Siria ha avviato la distribuzione di beni primari, cibo, acqua potabile e generi di prima necessità (coperte, indumenti pesanti, kit igienici...), necessari per il sostentamento degli sfollati. Molti di essi sono stati accolti da comunità ospitanti, altri invece sono stati trasferiti in alloggi temporanei allestiti dopo il terremoto. La distribuzione dei beni di sostentamento ad opera del team di Caritas è avvenuta in 71 centri di accoglienza comunitari presenti nelle aree colpite dal sisma, in particolare in quelli situati nelle zone di Aleppo e di Lattakia. Molti di questi centri sono stati allestiti dalle parrocchie locali, che hanno accolto gli sfollati. La distribuzione si è svolta con il sostegno di un team di 15 giovani volontari di Caritas Libano, che supportati da Caritas Italiana, due giorni dopo il sisma hanno raggiunto le aree colpite e coordinati da Caritas Siria hanno collaborato alle operazioni.

In particolare, da febbraio ad aprile sono stati distribuiti generi di prima necessità a 9.680 famiglie tra Aleppo, Lattakia, Hama e Homs, che hanno ricevuto:

- 4.366 pacchi **alimentari**
- 2.950 pacchi di **acqua potabile**
- 750 **materassi**
- 736 **coperte**
- 4.586 kit per l'**igiene personale**
- 1.400 pacchi di **pannolini** per bambini e anziani.

Nel mese di aprile, Caritas Siria ha avviato un ampio piano di risposta per più di 12.000 persone della durata di 12 mesi che prevede:

- la distribuzione di voucher mensili per acquisto di **generi di prima necessità** ad almeno 1.400 famiglie per un periodo di 6 mesi (da aprile a ottobre);
- l'**affitto di abitazioni** per 600 famiglie sfollate per un periodo di 6 mesi, attraverso un accordo trilaterale con i proprietari;
- la **ristrutturazione** di 170 abitazioni e 12 scuole pubbliche che hanno subito danni non strutturali;
- l'**assistenza medica** per 525 persone che necessitano di terapie o interventi salvavita o presidi ortopedici fondamentali per il loro benessere.
- la **riabilitazione di circa 100 attività economiche** danneggiate dal sisma e l'avvio di lavoro di circa 200 disoccupati giovani o adulti.



Nel medio-lungo periodo si stanno ipotizzando interventi di sostegno psicosociale comunitario e individuale, che aiutino a rielaborare i traumi e superare i conflitti, estremamente necessario per una popolazione che ha sofferto davvero troppo.

14.788

PACCHI ALIMENTARI, KIT IGIENICI E PER L'INVERNO, E ACQUA POTABILE DISTRIBUITI NEL SOLO MESE DI FEBBRAIO

170
ABITAZIONI RISTRUTTURATE
12
SCUOLE RISTRUTTURATE

600
FAMIGLIE HANNO RICEVUTO UN SOSTEGNO PER L'AFFITTO

1.400 

FAMIGLIE ASSISTITE PER SEI MESI CON GENERI DI PRIMA NECESSITÀ



WWW.CARITAS.IT